

PLANTA SANITÁRIA

ESC.: 1/100

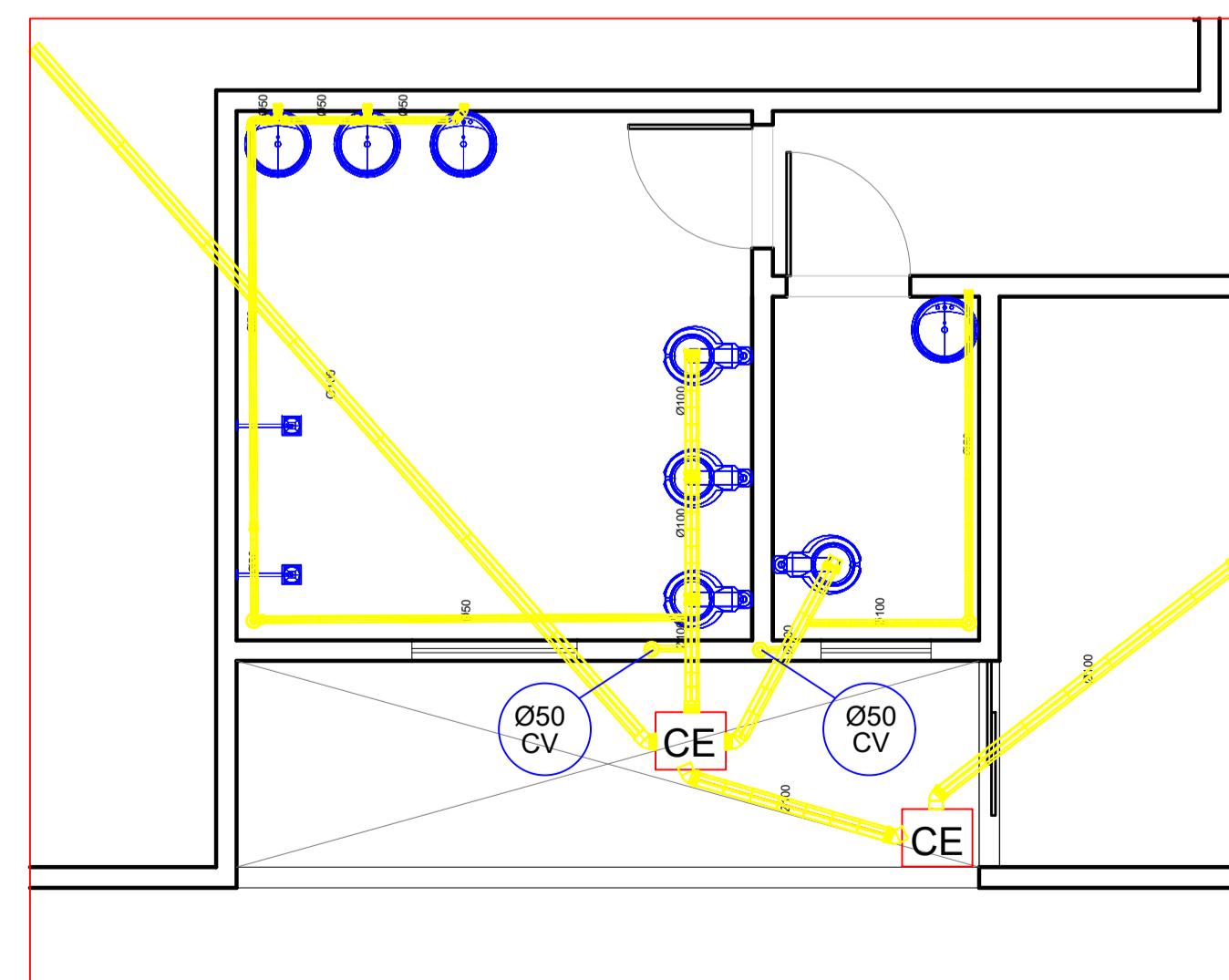

DETALHE S2

ESC.: 1/50

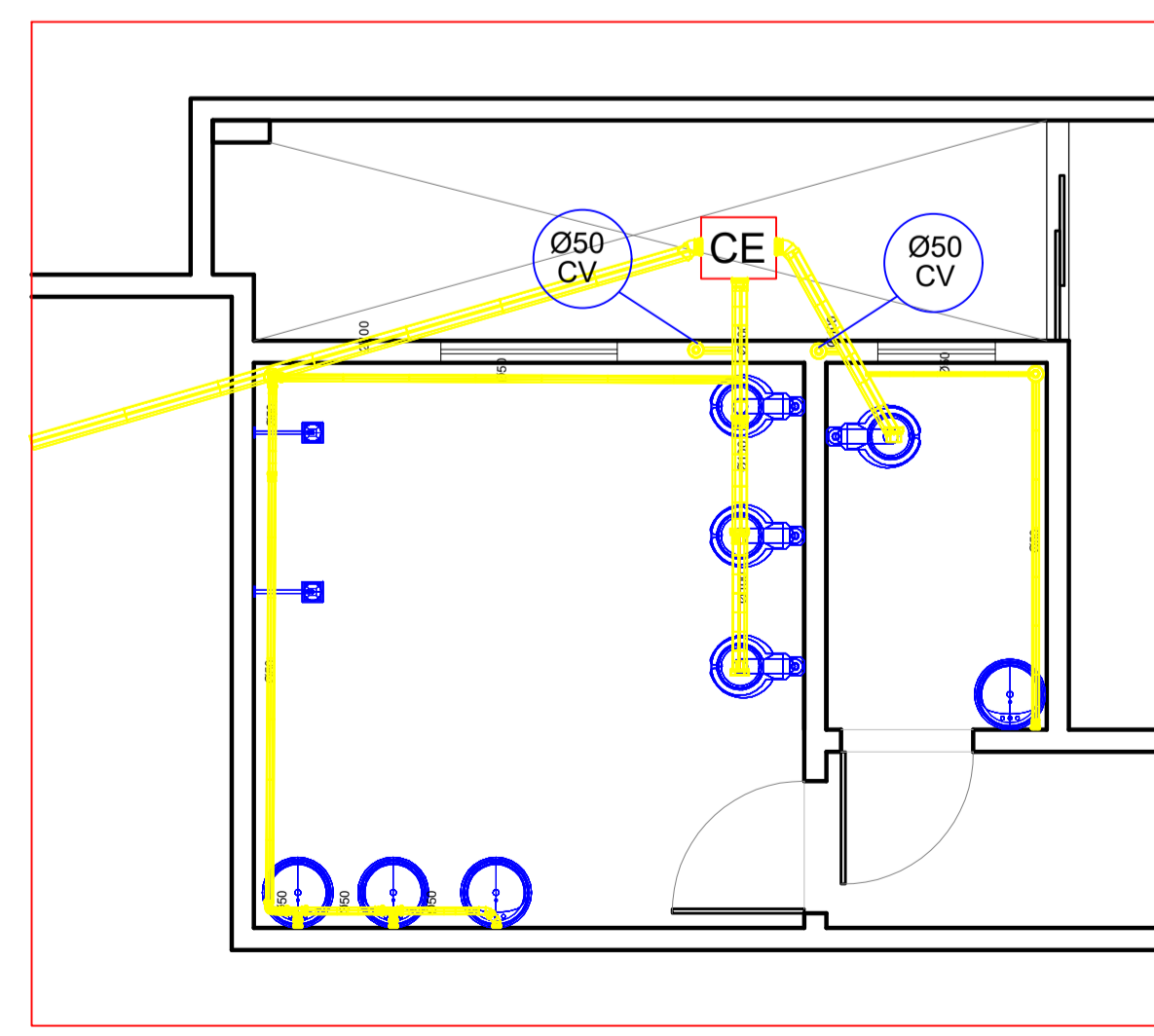

DETALHE S1

ESC.: 1/50

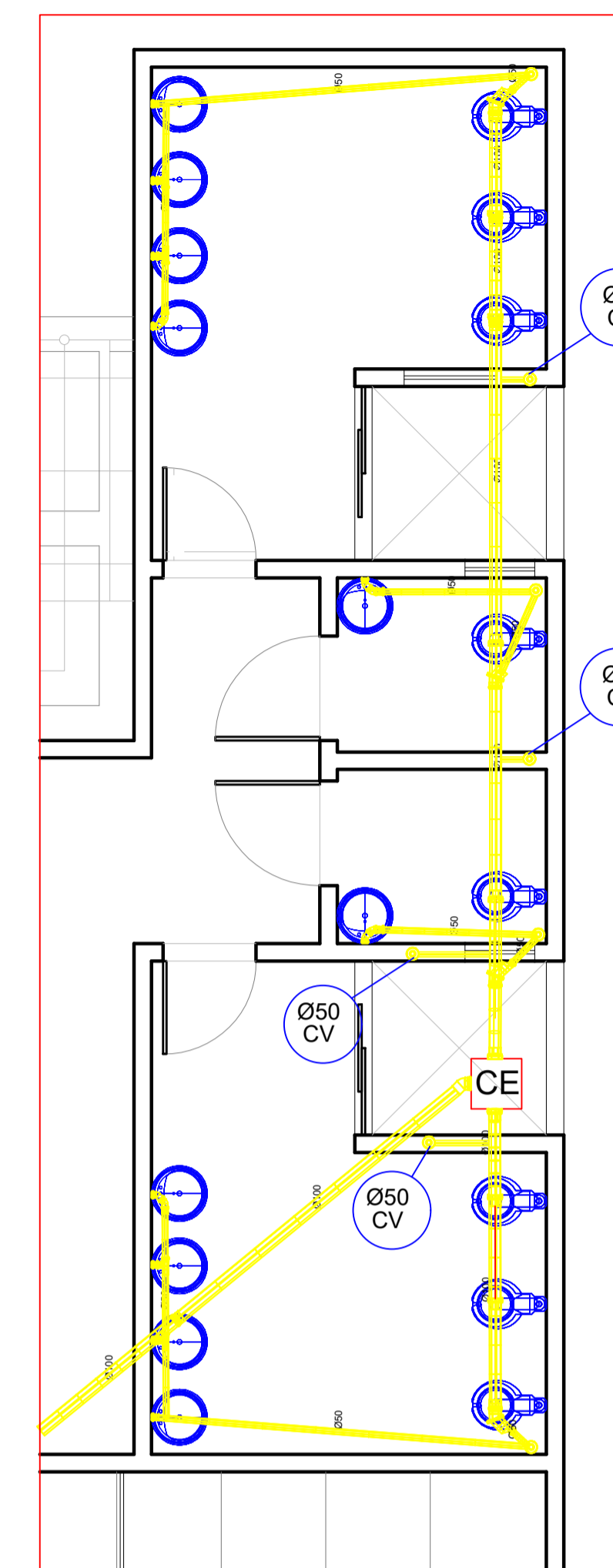

DETALHES3

ESC.: 1/50

LEGENDA	
	Fossa Séptica
	Caixa de Inspeção
	Conexão "DOELHO DE 45°" indicação do diâmetro (ø) em mm
	Tubulação de PVC branco para água com instalação no 2% (ø diâmetro) (ø) varia de acordo com a demanda das locaís.
	Conexão - saída Bacia Sanitária indicação do diâmetro (ø) em mm
	Conexão "T" indicação do diâmetro (ø) em mm
	Raio Sifonado

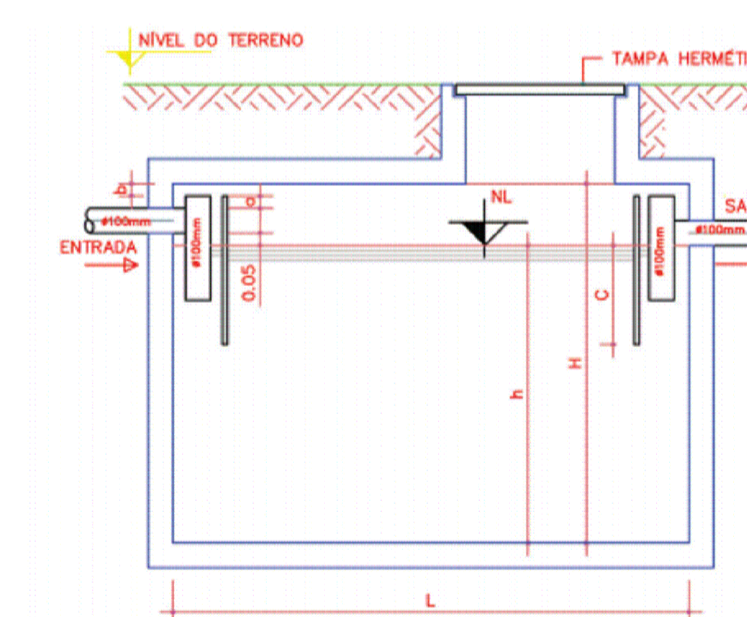

VOLUME ÚTIL FOSSA SEPTICA: 6,16m³
 NÚMERO DE PESSOAS: 300 (cálculo utilizando classificação de Cinemas, teatros e locais de curta permanência)
 L: 1,5m (diâmetro)
 H: 2,5m
 h: 2,0m (profundidade útil)
 c: 1,0m
 NL: Nível do Líquido
 TAMPA: Diâmetro Mínimo 0,60m

SUMIDOURO - ÁREA DE ABSORÇÃO: 10m² (mín.)
 NÚMERO DE PESSOAS: 300 (cálculo utilizando classificação de Cinemas, teatros e locais de curta permanência)
 L: 1,5m (diâmetro)
 H: 2,5m

PROJETO HIDROSSANITÁRIO

FOLHA
1/2

PROJETO
 AMPLIAÇÃO CENTRO CULTURAL
 DE PRIMAVERA DO LESTE
 PROPRIETÁRIO
 PREFEITURA DE PRIMAVERA DO LESTE
 CNPJ = 01.974.088/0001-05
 LOCAL DA OBRA
 AV. BRASIL N° 314
 QUADRA 32, LT. 7,8 E 9.
 BAIRRO
 PARQUE CASTELÂNDIA
 CIDADE
 PRIMAVERA DO LESTE - MT

Construtora Rufato

Engenharia
&
Arquitetura

(66) 3498.8116
(66) 8117.8083

Av. São João, 1171 - Centro
 CEP:78850 - Primavera do Leste - MT
 rafael.rufato@hotmail.com

ÁREAS

DO TERRENO EXISTENTE	1.199,30 m²
CONSTRUÍDA EXISTENTE	188,47 m²
À SER CONSTRUÍDA	740,71 m²
DE COBERTURA (ampliação)	748,28 m²
LIVRE	272,02 m²
TAXA DE OCUP.	77,47 %
TAXA DE IMPERMEAB.	78,25 %
COEFL. DE APROVEITAMENTO	0,77
ÁREA TOTAL DA CONSTRUÇÃO	929,18 m²
ÁREA PERMEÁVEL	260,82 m²
TAXA DE PERMEABILIDADE	21,74 %
n° DE PAVIMENTOS	1

PROJETO ARQUITETÔNICO
 Arq. Daniela Martins Ceretta
 CAU= A51635-0

Arq. Andressa Patrício Battirolo
 CAU= A101169-3

PROJETO ESTRUTURAL
 Eng. Rafael Rufato
 CREA-RN=2603162918

PROJETO HIDROSSANITÁRIO
 Eng. Rafael Rufato
 CREA-RN=2603162918

PROJETO ELÉTRICO
 Eng. Rafael Rufato
 CREA-RN=2603162918

DESENHO: RAFAEL RUFATO

APROVAÇÃO DA PREFEITURA

ESCALA:
INDICADA

DATA : 01/ 08/ 2018